



pfarrei
st. andreas
wolhusen

PFARREIBLATT
MÄRZ 2019

GOTTESDIENSTE

SAMSTAG, 2. MÄRZ

| | | | |
|-----------|--|---------------------------------|---|
| 16.15 Uhr | Gottesdienst mit Gabriel Bühler | Wohn- und Pflegezentrum Berghof | |
| 19.00 Uhr | Fasnachtsgottesdienst mit Gabriel Bühler | Pfarrkirche | Musikalische Mitgestaltung: Bahnhofgeister Wolhusen |

SONNTAG, 3. MÄRZ

| | | |
|-----------|---------------------------------|-----------------------|
| 09.30 Uhr | Gottesdienst mit Gabriel Bühler | Kirche Steinhuserberg |
|-----------|---------------------------------|-----------------------|

MITTWOCH, 6. MÄRZ | ASCHERMITTWOCH

| | | |
|-----------|--|-------------|
| 19.00 Uhr | Eucharistiefeier mit Stephan Leimgruber und Austeilung der Asche | Pfarrkirche |
|-----------|--|-------------|

SAMSTAG, 9. MÄRZ

| | | |
|-----------|---|---------------------------------|
| 16.15 Uhr | Eucharistiefeier mit Stephan Leimgruber | Wohn- und Pflegezentrum Berghof |
|-----------|---|---------------------------------|

SONNTAG, 10. MÄRZ

| | | |
|-----------|---|-------------|
| 09.30 Uhr | Eucharistiefeier mit Stephan Leimgruber | Pfarrkirche |
|-----------|---|-------------|

SAMSTAG, 16. MÄRZ

| | | |
|-----------|--------------------------------|---------------------------------|
| 16.15 Uhr | Gottesdienst mit Fritz Renggli | Wohn- und Pflegezentrum Berghof |
|-----------|--------------------------------|---------------------------------|

SONNTAG, 17. MÄRZ

| | | |
|-----------|--------------------------------|-------------|
| 09.30 Uhr | Gottesdienst mit Fritz Renggli | Pfarrkirche |
|-----------|--------------------------------|-------------|

FREITAG, 22. MÄRZ

| | | |
|-----------|------------------|-------------|
| 18.30 Uhr | WEG-Gottesdienst | Pfarrkirche |
|-----------|------------------|-------------|

SAMSTAG, 23. MÄRZ

| | | |
|-----------|--------------------------------|---------------------------------|
| 16.15 Uhr | Gottesdienst mit Erika Trüssel | Wohn- und Pflegezentrum Berghof |
|-----------|--------------------------------|---------------------------------|

SONNTAG, 24. MÄRZ

| | | | |
|-----------|--|-------------|---|
| 09.30 Uhr | Familiengottesdienst und Fastenessen mit Erika Trüssel | Pfarrkirche | Musikalische Mitgestaltung: Streicher der Musikschule Wolhusen, unter der Leitung von Maria Korndörfer. Anschliessend Fastenessen im Josefshaus |
|-----------|--|-------------|---|

SAMSTAG, 30. MÄRZ

| | | |
|-----------|---|---------------------------------|
| 16.15 Uhr | Eucharistiefeier mit Stephan Leimgruber | Wohn- und Pflegezentrum Berghof |
|-----------|---|---------------------------------|

SONNTAG, 31. MÄRZ

| | | | |
|-----------|---|-------------|--|
| 09.30 Uhr | Eucharistiefeier mit Stephan Leimgruber | Pfarrkirche | Musikalische Mitgestaltung: Jodlerquartett Gmüetlech usem Äntlibuech anschliessend Andrestreff |
|-----------|---|-------------|--|

JAHRZEITEN

Samstag, 2. März, 19.00 Uhr, Pfarrkirche

Jahrzeit für:

- Verena und Isidor Lingg-Bieri, Schmidtenweidli, Wolhusen
- Hans Lingg-Stalder, Kommetsrüti 58, Wolhusen
- Josy und Albert Studer-Husmann, Gütsch 4, Wolhusen
- Alfred Studer-Koch, Schonig, Steinhuserbeg

Sonntag, 10. März, 09.30 Uhr, Pfarrkirche

Jahrzeit für:

- Josef und Agatha Hofstetter-Theiler, Birracher, Steinhuserberg
- Yvonne Unternährer, Birracher, Steinhuserberg
- Niklaus Dissler-Studer, Hiltenberg, Wolhusen
- Kari Dissler, Hiltenberg, Wolhusen
- Stefan Dissler-Portmann, Hiltenberg, Wolhusen

- Karolina und Josef Aregger-Bachmann, Schwanden, Wolhusen-Markt
- Hans Zimmermann-Spiess, Zihlenfeld 27, Wolhusen
- Marie und Josef Vonwil-Roos, Wolhusen
- Barbara Vonwil-Rast
- Josef und Julia Portmann-Bucher, Berghofstrasse 29, Wolhusen
- Ida Portmann, Berghofstrasse 31, Wolhusen

Sonntag, 17. März, 09.30 Uhr, Pfarrkirche

1. Jahrzeit für:

- Toni Lustenberger, Berghofstrasse 31, früher Schonig, Steinhuserberg

Jahrzeit für:

- Juliana und Josef Meier-Lustenberger, Schössliring 7, Wolhusen
- Hansruedi Meier, Wolhusen

Sonntag, 24. März, 09.30 Uhr, Pfarrkirche

Jahrzeit für:

- Janez Merhar, Berghofstrasse 31, Wolhusen

Sonntag, 31. März, 09.30 Uhr, Pfarrkirche

1. Jahrzeit für:

- Peter Huser-Emmenegger, Zihlenfeld 21, Wolhusen

Jahrzeit für:

- Josef Bucher-Bucher und Sohn Josef, Hasenschwand, Steinhuserberg
- Albertine und Josef Bucher-Stadelmann, Hasenschwand, Steinhuserberg
- Josy und Franz Bucher, Hasenschwand, Steinhuserberg
- Franz Schaller-Bucher, Steinhuserberg
- Marie und Julius Schaller-Steffen, Steinhuserberg, Steinhuserberg
- Söhne Julius und Fridolin Schaller, Steinhuserberg, Steinhuserberg
- Adolf Schaller, Schruffenegg, Steinhuserberg

KOLLEKTEN

2./3. März

Stiftung Theodora, Spitalclowns

10. März

Stiftung Traversa, Netzwerk für Menschen mit einer psychischen Erkrankung

17. März

Diözesanes Kirchenopfer für die Arbeit in den Räten und Kommissionen

24. März

Fastenopfer

31. März

Schweizerische Flüchtlingshilfe

OPFEREINNAHMEN

5./6. Januar

Epiphanieopfer für Kirchenrestaurationen der Inländischen Mission Fr. 254.15

13. Januar

Solidaritätsfonds für Mutter und Kind Fr. 517.30

20. Januar

Caritas Sonntag Fr. 211.90

27. Januar

Ökumenische Kollekte, Sozialwerke Pfarrer Sieber Fr. 296.20

CHRONIK

ABSCHIED

Franz Lustenberger-Koch

Zippenrüti, Steinhuserberg, ist am 30. Januar im Alter von 82 Jahren gestorben.

Der Lebenskreis hat sich geschlossen. Gott schenke ihm das ewige Licht und den Angehörigen Trost und Zuversicht.

PFARREI AKTUELL

Fasnachtsgottesdienst

Gabriel Bühler vom Pfarreiteam, die Schneckenzunft Wolhusen mit Zunftmeister Bruno Ambauen, sowie die Guggenmusik Bahnhofgeister laden zum alljährlichen Fasnachtsgottesdienst am Samstag, 2. März, um 19.00 Uhr in der Pfarrkirche ein. Die Familienfasnachtsgruppe Hucki Circus offeriert im Anschluss an den Gottesdienst einen Punsch.



Foto: Toni Duss

Aschermittwoch

«Bedenke Mensch, dass du Staub bist und wieder zu Staub zurückkehren wirst.» Mit diesen Worten empfangen wir am Aschermittwoch das Aschekreuz auf die Stirn. Die Asche aus dem letztjährigen Osterfeuer will uns nach den fröhlichen und närrischen Fasnachtstagen bewusst machen, dass wir vergänglich sind. Mit dem Empfang des Aschekreuzes beginnt die 40-tägige Zeit des Fastens und der Besinnung. Wir heissen Sie herzlich willkommen, zu einem besinnlichen Moment im Übergang von der Fasnacht- zur Fastenzeit.

Adrian Wicki, Gemeindeleiter

Gottesdienst am Aschermittwoch, 6. März, um 19.00 Uhr in der Pfarrkirche, mit Aus teilung des Aschekreuzes.

Firmprojektchor

Probedaten:

Freitag, 8. März, 19.30 bis 21.30 Uhr
 Freitag, 15. März, 19.30 bis 21.30 Uhr
 Freitag, 22. März, 19.30 bis 21.30 Uhr
 Freitag, 29. März, 19.30 bis 21.30 Uhr
 jeweils im Josefschhaus

Hauptprobe in der Pfarrkirche:

Freitag, 5. April, 19.30 bis 21.30 Uhr
 Firmung in der Pfarrkirche:
 Samstag, 6. April, 14.00 Uhr

Eltern-Kind-Anlass der Kommunionkinder

Freitag, 15. März,
 um 17.00 bis 19.00 Uhr
 Samstag, 16. März,
 um 09.00 bis 10.30 Uhr

Die Katechetinnen Marianne Ambühl und Monika Krummenacher geben eine Ein ladung mit Anmeldetalon an die Kommunionkinder ab.

Patenanlass der Firmlinge

Der Religionspädagoge Gabriel Bühler und das Firmteam laden alle Firmlinge mit ihren Paten und Patinnen zu diesem Anlass am Samstag, 16. März, um 14.00 bis 17.00 Uhr ein. In verschiedenen Ateliers wird die Firmung erklärt, es wird gebastelt, fotografiert und diskutiert. Wir treffen uns um 14.00 Uhr zum besinnlichen Start in der Pfarrkirche. Der Patenanlass ist für alle Firmlinge obligatorisch.

WEG-Gottesdienst

Am Freitag, 22. März, findet um 18.30 Uhr der WEG-Gottesdienst für die Schüler der 1. und 2. Klasse und ihre Eltern in der Pfarr kirche statt. In dieser kindgerechten Feier möchten wir den Mädchen und Buben eine

freudige Begegnung mit Gott und untereinander ermöglichen.



Fastenopferprojekt Hoffnung und Frieden säen



BROT FÜR ALLE FASTENOPFER
In Zusammenarbeit mit «Partner sein»

Kinder und Jugendliche erleben – im Gegensatz zu ihrem Leben in den Elendsvierteln – in der **Schule in Cali (Kolumbien)** einen Ort friedlichen Zusammenseins, einen Ort, an dem ein fruchtbares Lernklima herrscht. Mit grossem Engagement und Fleiss wollen sie ihre Situation verbessern, der hohen Jugendarbeitslosigkeit entkommen. Ein eigener Radiosender ermöglicht ihnen, Friedensbotschaften zu verbreiten und mit diversen Hits die Herzen anderer Kinder und Jugendlicher zu erfreuen.

Willy Bühler, ein ehemaliger Wolhuser, begleitet seit Jahren in Kolumbien dieses und andere Projekte von Weitem, aber auch bei Besuchen immer wieder auch vor Ort. Die Unterstützung der Schule von Cali ist unser diesjähriges **Fastenzeitprojekt**. Unser Interesse, unsere Gebete und unsere Spenden ermöglichen Hilfe zur Selbsthilfe. Herzlichen Dank!

Erika Trüssel und Solidaritätsgruppe

Familiengottesdienst



Im Familiengottesdienst vom Sonntag, 24. März, um 9.30 Uhr wird das diesjährige Fastenopferprojekt vorgestellt. Inhaltlich wird die 7. Klasse, von Katechetin Silvia Müller, den Gottesdienst mitgestalten. Musikalisch umrahmen die Streicher der Musikschule Wolhusen, unter der Leitung von Maria Korndörfer, die Feier.

Anschliessend sind alle zum Fastenessen im Josefshaus eingeladen. In diesem Jahr verwöhnt uns Werner Wicki mit Spaghetti und verschiedenen Saucen, und wird von den Firmlingen im Rahmen der Projektauswahl unterstützt.

Wir freuen uns auf möglichst viele Besucher!

SPITALKAPELLE

Sonntag, 3. März

Krankensonntag, 10.30 Wortgottesdienst mit Kommunionfeier und dem Männerchor Wolhusen

Sonntag, 10. März

10.30 Wortgottesdienst mit Kommunionfeier und dem Jodlerklub Heimelig Wolhusen

Sonntag, 17. März

10.30 Wortgottesdienst mit Kommunionfeier

Sonntag, 24. März

10.30 Wortgottesdienst mit Kommunionfeier

Sonntag, 31. März

10.30 reformierter Abendmahlsgottesdienst

FRAGEBOGEN

ZU SPÄT. WAS MEINEN SIE ZUR ZUKUNFT UNSERER KIRCHE?



Im Rahmen ihrer Ausbildung zur Katechetin haben die beiden Ruswiler Katechetinnen Bernadette Stäger und Helen Wermelinger im vergangenen Herbst in Ruswil eine Umfrage durchgeführt. Insgesamt sind über 150 Fragebögen zurückgekommen. Die Auswertung hat interessante, wenn auch nicht völlig neue Erkenntnisse gebracht.

Nun hat sich die Projektgruppe Pastoralraum Lu4 (Wolhusen, Werthenstein, Ruswil) entschieden, die Umfrage auch in den Pfarreien Wolhusen und Werthenstein durchzu-

führen. Die Ergebnisse werden in die Analyse des aktuellen pastoralen Umfeldes einfließen.

Wenn Sie das Wort «Kirche» hören, werden Ihnen verschiedene Bilder durch den Kopf gehen. Kirche ist jedoch vielmehr als ein Gebäude. Als Kirche verstehen wir die Gemeinschaft der Glaubenden und zwar da, wo wir leben.

Wir stellen fest, dass die aktive Glaubensgemeinschaft zunehmend kleiner wird und die Teilnahme an vielen Angeboten der Pfarreien rückläufig ist.

In Anlehnung an das Buch von Pater Martin Werlen (ehem. Abt von Einsiedeln) mit dem Titel «zu spät.», gehen wir der Frage nach, ob unsere Kirche noch eine Zukunft hat. Wie denken die Menschen an der Basis, was beschäftigt sie und welche Gründe sehen sie, warum es für die Kirche «zu spät.» ist?

Was können wir ändern, damit die Kirche vor Ort wieder interessanter wird? Der nachfolgende Fragebogen soll dabei helfen.

Wir laden Sie herzlich ein, an der Umfrage teilzunehmen. Sie helfen uns damit, einen realistischen Blick auf die aktuelle Situation der Kirche vor Ort werfen zu können.

Der Fragebogen kann auch online auf der Internetseite der Pfarrei Wolhusen ausgefüllt werden (www.kath.pfarrei-wolhusen.ch). Die Daten werden vertraulich behandelt. Wir danken Ihnen für Ihr Interesse und freuen uns auf Ihre Rückmeldung.

Adrian Wicki, Leiter Projekt Pastoralraum Lu4

«ZU SPÄT.»? FRAGEBOGEN

1. ZU IHRER PERSON

1.1. Geschlecht:

- weiblich männlich

1.2. Alter:

- | | | |
|--|--|--|
| <input type="checkbox"/> 13 – 20 Jahre | <input type="checkbox"/> 21 – 30 Jahre | <input type="checkbox"/> 31 – 40 Jahre |
| <input type="checkbox"/> 41 – 50 Jahre | <input type="checkbox"/> 51 – 60 Jahre | <input type="checkbox"/> 61 – 70 Jahre |
| <input type="checkbox"/> 71 – 80 Jahre | <input type="checkbox"/> 81 – 90 Jahre | <input type="checkbox"/> ab 91 Jahre |

1.3. Ihre Konfessionszugehörigkeit:

- | | | |
|--|-------------------------------------|---|
| <input type="checkbox"/> röm. katholisch | <input type="checkbox"/> reformiert | <input type="checkbox"/> orthodox |
| <input type="checkbox"/> christ-katholisch | <input type="checkbox"/> keine | <input type="checkbox"/> andere: <input type="text"/> |

1.4. Ihre berufliche Tätigkeit:

2. FRAGEN ZU BESTEHENDEN ANGEBOTEN DER KIRCHE

2.1. Was geht Ihnen spontan durch den Kopf, wenn Sie das Wort «KIRCHE» hören, lesen, sehen? Schreiben Sie Ihre Gedanken in Stichworten in die Wolke.

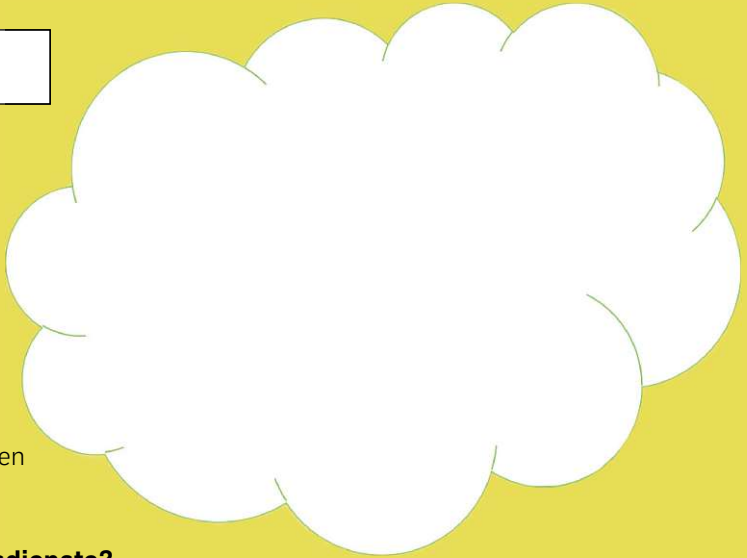

2.2. Wie oft besuchen Sie Gottesdienste?

- wöchentlich monatlich gelegentlich
 nie

2.3. Welche kirchlichen Feiern besuchen Sie?

- | | | |
|--|---------------------------------------|---------------------------------------|
| <input type="checkbox"/> Wochenend-GD | <input type="checkbox"/> Weihnachten | <input type="checkbox"/> Taufe |
| <input type="checkbox"/> Pfingsten | <input type="checkbox"/> Versöhnung | <input type="checkbox"/> Firmung |
| <input type="checkbox"/> Erstkommunion | <input type="checkbox"/> Beerdigung | <input type="checkbox"/> Fasnachts-GD |
| <input type="checkbox"/> Hochzeit | <input type="checkbox"/> Jubla-Feier | <input type="checkbox"/> Familien-GD |
| <input type="checkbox"/> Mini-Aufnahme | <input type="checkbox"/> Maiandachten | <input type="checkbox"/> Sterbegebet |
| <input type="checkbox"/> Ostern | | |

- Feiern, die von Vereinen musikalisch mitgestaltet werden
 Feiern, die von Kindern mitgestaltet werden
 Feiern, die von einer Liturgiegruppe gestaltet werden

2.4. Wie wichtig ist Ihnen eine Eucharistiefeier?

- sehr wichtig wichtig unwichtig

2.5. Sind Sie Mitglied in einem dieser Vereine?

Kirchliche Vereine engagieren sich regelmässig in der Pfarrei Ruswil.

- Blauring Club junger Eltern Frauenbund
 Jungwacht Solidaritätsgruppe Frohes Alter
 PFAMI- Gruppe

2.6. Welche Angebote/Anlässe nützen Sie?

Nebst Gottesdiensten und kirchlichen Feiern finden in der Pfarrei verschiedene Anlässe und Angebote statt, welche zum Teil durch kirchliche Gruppierungen und Vereine angeboten werden.

- Kursangebot Besuchsdienst Samichlaus
 Mittagstisch Kirchenkonzert Taizégebet
 Andreastreff Fastenessen Jass-/ Spielnachmittag

2.7. Was schätzen Sie an diesen Angeboten?

3. «ZU SPÄT.»?

«Für die Kirche ist es fünf nach zwölf»: schreibt Pater Martin Werlen in seinem neusten Buch «zu spät». Seine Aussage: Die Entfremdung der Kirche von den Menschen führt zum Desinteresse und zur Resignation eben dieser Menschen.

3.1. Was geht Ihnen spontan durch den Kopf, wenn Sie diese Aussage hören?

Schreiben Sie Ihre Gedanken in Stichworten in die Wolke.

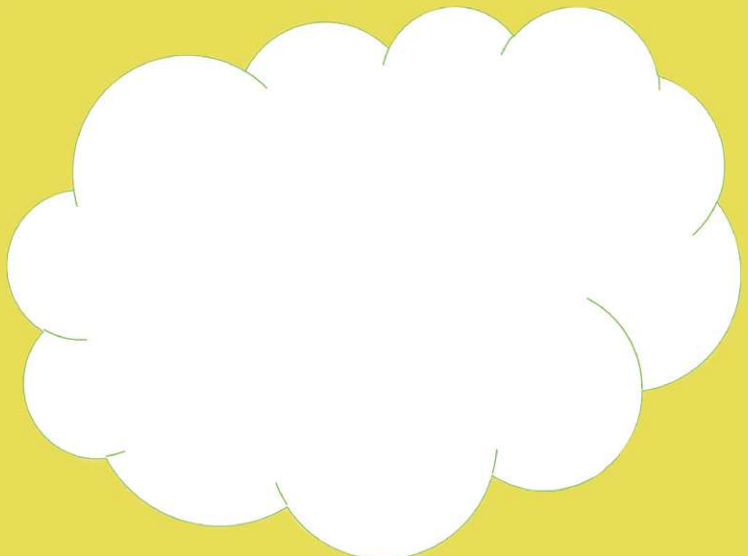

3.2. Was denken Sie, warum entfremden sich die Menschen von der Kirche?

4. UNSERE PFARREI – DIE KIRCHE VOR ORT

4.1. Was wünschen Sie sich VON unserer Pfarrei?

4.2. Was wünschen Sie sich FÜR unsere Pfarrei?

4.3. Sind Sie bereit, sich für eine lebendige Pfarrei zu engagieren?

Wenn ja, wo oder wie?

4.4. Was ich sonst noch sagen wollte...

Herzlichen Dank für das Ausfüllen des Fragebogens.

Der Fragebogen kann wie folgt eingereicht werden:

E-Mail: adrian.wicki@pfarrei-wolhusen.ch

Post: Pfarramt Wolhusen, Umfrage, Kirchgasse 9, 6110 Wolhusen

Pfarrkirche: In bereitgestellten Briefkasten

Musiktheater «die Orgelmaus»



Die Kirchenorgel ist ein faszinierendes Instrument. Es steht zwar fast in jeder Kirche, doch fehlt es an jungen Musikerinnen und Musikern, welche dieses Instrument spielen können oder es noch lernen möchten. Also höchste Zeit, um die Orgel in den Mittelpunkt zu stellen und in einem kindgerechten Musiktheater den jungen Menschen näherzubringen.

Silvia Buob-Steffen, Kindergärtnerin, Katechetin und Buchautorin, sowie Priska Zettel-Arnet, Organistin und Primarlehrerin, lernten sich in der Pfarrei Ruswil bei der Arbeit kennen. So ist die Idee entstanden, nach der Textverfassung von Karl-Peter Chilla, das Gesprächskonzert «die Orgelmaus» zu realisieren.



Die beiden Frauen haben sich bereit erklärt, dieses Musiktheater auch in Wolhusen aufzuführen. Es findet am Samstag, 30. März, um 16.30 Uhr auf der Orgelempore statt.

Der Eintritt ist frei, es kann jedoch eine freiwillige Kollekte gespendet werden.

Passionskonzert Chor cantemus



Der Chor cantemus Wolhusen lädt Sie am Sonntag, 31. März, um 17.00 Uhr ein, zum letzten Mal ein Konzert unter der kompetenten Stabführung des einheimischen musikalischen Leiters René Limacher in der Pfarrkirche Wolhusen zu besuchen. Ein grossartiges und ansprechendes Programm

erwartet Sie. Mit dem ersten Satz des Divertimentos KV 138 von Wolfgang Amadeus Mozart eröffnet das Orchester ad hoc das Konzert, gefolgt vom Requiem in C von Johann Michael Haydn. Der zweite Satz des Divertimentos leitet über zur strahlenden und feierlichen Krönungsmesse in C, KV 317, von W.A. Mozart. Die Soloparts werden gesungen von Verena Krause, Sopran, Susanne Puchegger, Alt, Andreas Winkler, Tenor und Marc Dahinden, Bass.

Die beiden Chorwerke passen thematisch zur Zeit im Kirchenjahr – der Passionszeit mit dem Leiden und Sterben Jesu und dem anschliessenden Sieg über den Tod mit der Auferstehung – aber auch zur Situation des Chores. Es ist dies für den Chor der Abschied vom langjährigen, äusserst geschätzten Dirigenten René Limacher. Ihm gilt ein ganz besonders herzlicher Dank für die vergangenen 15 Jahre gemeinsamen Schaffens. Der Chor cantemus Wolhusen freut sich auf Ihren Besuch und dankt jetzt schon den treuen Konzertbesuchern, Gönnern und Sponsoren.

Eintrittspreise:

| | |
|------------------------------|----------|
| Erwachsene | Fr. 25.– |
| Schüler, Studenten, Lernende | Fr. 15.– |
| Kinder bis 12 Jahre | gratis |

Vorverkauf

Tickets können ab sofort per E-Mail unter antonia.bucher@bluewin.ch oder telefonisch ab 13. März, von Mittwoch bis Freitag, von 18.00 bis 20.00 Uhr unter der Nummer 079 839 27 26 bestellt werden.

Die Abendkasse ist eine Stunde vor Konzertbeginn geöffnet.

Text: Cilli Duss, Chor cantemus

Firmung 2019



Wir freuen uns, dass Ehren-domherr und Wall-fahrtspriester von Heilig-kreuz, Herr Jakob Zemp, unseren Firmlingen am

6. April, um 14.00 Uhr in der Pfarrkirche das Sakrament der Firmung spenden wird.

Religionspädagoge Gabriel Bühler und sein Firmteam sind seit Längerem mit unseren Firmlingen auf dem Weg, um sie auf diesen grossen Tag vorzubereiten. Ganz nach dem diesjährigen Motto «Geist bewegt».

Ein ausführlicher Bericht erscheint in der April-Ausgabe des Pfarreiblattes.

Im Namen des Pfarreiteams, Gabriel Bühler

Auflösung Familienfeiergruppe



Foto: Rita Pauchard

Während vieler Jahre haben Frauen und Männer in liebevoll gestalteten Feiern, mit anschliessenden Bastelarbeiten und bei gemütlichem Beisammensein versucht, kleinen Kindern und ihren Eltern das Gefühl von Gemeinschaft, Geborgenheit, Gehaltensein, Freude und Liebe zu vermitteln und so wichtige Werte des Lebens näher zu bringen.

In den letzten Jahren stand die Familienfeiergruppe unter der angenehmen Leitung von Andrea Arnold Thalmann.

Nun sind diese Familienfeiern eingestellt worden, bis sich wieder eine Gruppe enga-

gierter Frauen und Männer bildet, die diese Art Feiern neu aufleben lassen möchte. Personen, welche sich angesprochen fühlen, in einer solchen Gruppierung mitzuwirken, sind herzlich willkommen und dürfen auf Starthilfe und Unterstützung zählen.

Interessierte Personen können sich bei mir oder beim Pfarrsekretariat melden.

Allen Mitwirkenden gilt mein grosser Dank, auch im Namen der ganzen Pfarrei!

Erika Trüssel, Seelsorgerin

VERANSTALTUNGEN/ GRUPPIERUNGEN

AKTIVES ALTER

Mittagstisch

Donnerstag, 28. März, 11.30 Uhr
im Rössli ess-kultur Wolhusen

BLUEPOINT

Öffnungszeiten

Freitag, 15. März, 19.00 Uhr
Josefshaus

Freitag, 22. März, 19.00 Uhr
Josefshaus

Freitag, 29. März, 19.00 Uhr
Josefshaus

Der Bluepoint ist ein offener Raum für alle Jugendlichen der Oberstufe und der Kantonsschule der Region Wolhusen.

CLUB JUNGER ELTERN

Zwärgehöck Club junger Eltern

Mittwoch, 13. März, 09.00 Uhr
 Heilpädagogisches Kinderheim Weidmatt
 Wir treffen uns zu einem gemütlichen Zusammensein bei Kaffee und Kuchen im heilpädagogischen Kinderheim Weidmatt. Kleine und grosse Kinder haben die Möglichkeit, andere Gspändli kennenzulernen, zu krabbeln, zu spielen und zu plaudern.
 Zeit: 09.00 bis 10.30 Uhr



Räderbörse Club junger Eltern

Samstag, 23. März, 09.00 Uhr
 Schulhausplatz Rainheim Wolhusen
 An unserer Räderbörse haben Sie Gelegenheit, saubere und gut erhaltene Velos, Kindervelos, Dreiräder, Traktoren, Velohelme oder auch Velositzli, Skateboards, Rollschuhe usw. abzugeben oder zu kaufen. Annahme: 09.00 bis 10.00 Uhr; Verkauf: 10.15 bis 10.45 Uhr; Rücknahme der nicht verkauften Artikel: 11.00 bis 11.30 Uhr

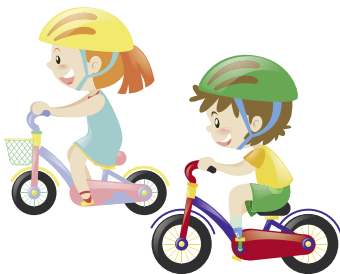

**FREIwillIGENARBEIT
 «EINMAL IN DER WOCHE»**

Café International

Samstag, 16. März, 09.00 Uhr
 Andreasheim

Das Freiwilligenprojekt «Einmal in der Woche», organisiert einen Treffpunkt für Menschen aus allen Nationen und Kulturen. Beim Kaffee- oder Teetrinken besteht die Möglichkeit, zu diskutieren, zu spielen und Neues und Fremdes kennenzulernen.

FROHES ALTER

Jass- und Spielnachmittag

Donnerstag, 7. März, 13.30 Uhr
 Andreasheim

Jass- und Spielnachmittag

Donnerstag, 21. März, 13.30 Uhr
 Andreasheim

RÜCKBLICK

Jugendgottesdienst auf dem Steinhuserberg

Bei stürmischem Wetter trafen die Jugendlichen und ihre Familienangehörigen auf dem Steinhuserberg ein. Der Sturmwind und das Feuern vor der Kirche stimmten auf den Gottesdienst ein, in deren Zentrum der Bibeltext vom Pfingstereignis mit Sturmbräusen und Feuerzungen stand. Auch während der Feier wagten wir uns nach draussen und setzten uns den Elementen Sturm und Feuer aus. Bei anschliessendem Punsch und Süssem, wurde rege von der Möglichkeit Gebrauch gemacht, miteinander ins Gespräch zu kommen.

Ein besonderer Dank gilt der Firmbegleitgruppe, die den Firmweg schon seit langer Zeit voll Elan gestaltet und mitträgt. Es sind dies: Coni Niederberger, Barbara Vogel, Barbara Stöckli und Kari Roos. Im Hintergrund und ebenso wertvoll ist die Arbeit von Monika Schmidiger, René Bühler und Hedi Schaller. Ihnen allen ein herzliches Dankeschön!
Gabriel Bühler, Religionspädagogin

Startveranstaltung Pastoralraum



Die Osterkerzen der drei Pfarreien

Am Dienstag, 15. Januar, fand in Ruswil die Startveranstaltung zum neuen Pastoralraum LU4 mit den drei Pfarreien Ruswil, Wer-

thenstein und Wolhusen statt. Nach einer Besinnung in der Pfarrkirche in Ruswil, folgte ein informativer Teil im Pfarreisaal. Nach der Veranstaltung wurde ein Apéro serviert, welcher die Möglichkeit bot, in einem ungezwungenen Rahmen einander zu begegnen.

Fotos: Adrian Wicki



Beim anschliessenden Apéro

Jahresschlusessen

Das Jahresschlusessen fand in diesem Jahr am 18. Januar im Josefshaus statt. Der Kirchenrat hat uns mit einem feinen Essen verwöhnt und auch die Geselligkeit kam nicht zu kurz. Für Unterhaltung sorgte die Band Limerick aus Ruswil, welche mit Musik, Witz und Zaubertricks die Anwesenden erfreute. Wiederum durfte der Kirchenrat langjährige Mitarbeitende und ehrenamtliche Helfer zu ihren Jubiläen gratulieren. Ein herzliches Dankeschön an alle, welche zum guten Gelingen dieses Abend beigetragen haben!

Im Namen des Pfarreiteams

Patricia Lustenberger



Foto: Adrian Wicki

KONTAKTE

SEKRETARIAT

- Patricia Lustenberger / Margrit Bucher
Telefon 041 490 11 75
- Montag, Dienstag, Donnerstag und Freitag:
9 bis 11 Uhr und 13.30 bis 16 Uhr
- Mittwoch: 9 bis 11 Uhr
Nachmittag geschlossen
- Samstag/Sonntag: geschlossen

E-MAIL

kath.pfarramt@pfarrei-wolhusen.ch

WEBSEITE

www.kath.pfarrei-wolhusen.ch

SEELSORGER/-INNEN

- Adrian Wicki, Telefon Pfarramt
Wolhusen, 041 490 11 75
- Erika Trüssel, Telefon Pfarramt
Wolhusen, 041 490 11 75
- Stephan Leimgruber
Natel 079 708 03 87

SAKRISTAN/-IN

- René Bühler, Pfarrkirche
Natel 079 321 76 37
- Hedy Schaller, Kirche Steinhuserberg
Telefon 041 490 23 93
- Rosmarie Bucher, Marktkapelle
Telefon 041 490 31 30

JOSEFSHAUS

- René Bühler, Hauswart
Natel 079 321 76 37

ANDREASHEIM

- Judith Rast, Hauswartin
Telefon 041 490 40 18

KATECHET/-INNEN

- Gabriel Bühler
Natel 076 818 30 74
- Marianne Ambühl
Natel 079 108 14 26
- Monika Krummenacher
Natel 079 671 45 06
- Silvia Müller
Natel 079 519 41 67
- Margrit Schumacher
Telefon 041 490 24 03

KIRCHMEIERAMT

- Rolf Schürmann, Gütsch 1
Telefon 041 490 06 79
- E-Mail: kirchmeieramt@pfarrei-wolhusen.ch
- Dienstag: 8 bis 12 Uhr und 13.30 bis 18 Uhr
Freitag: 8 bis 12 Uhr

KIRCHENRATSPRÄSIDENT

- Philipp Steffen
E-Mail: philipp.steffen@pfarrei-wolhusen.ch

IMPRESSUM

Herausgeberin: Pfarrei Wolhusen, Patricia Lustenberger
Kirchgasse 9, 6110 Wolhusen

Fotos: Frontseite: Patricia Lustenberger
Rückseite: Toni Duss

Erscheint: monatlich

Einsendung an: kath.pfarramt@pfarrei-wolhusen.ch

Redaktionsschluss: monatlich

Druck und Versand: Entlebucher Medienhaus |
Druckerei Schöpfheim AG

Hinweise für den überpfarreilichen Teil:

- Kantonales Pfarreiblatt, c/o Kommunikationsstelle der
röm.-kath. Landeskirche des Kantons Luzern, Abendweg 1
6006 Luzern 6, Telefon 041 419 48 24/26, info@pfarreiblatt.ch

« Wenn keine Narren auf
der Welt wären, was
wäre dann die Welt? »

Johann Wolfgang von Goethe

